

ΠΕΡΙΟΧΗ ΠΑΡΕΜΒΑΣΗΣ

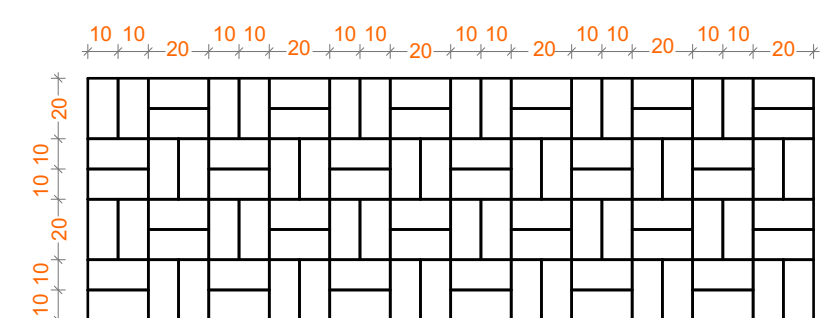

ΣΤΡΩΣΗ ΓΚΡΙΖΟΥ ΤΣΙΜΕΝΤΕΝΙΟΥ ΚΥΒΟΛΙΘΟΥ ΤΕΧΝΗΤΗΣ ΠΑΛΛΙΩΣΗΣ 10*20 εκ. (ΠΛΑΤΕΙΕΣ) ΚΛ.1:25

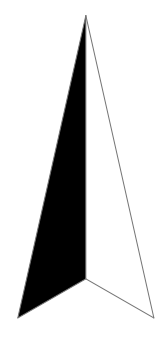
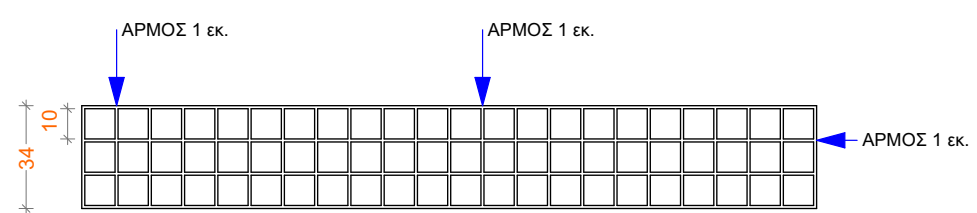

ΣΤΡΩΣΗ ΛΩΡΙΔΩΝ 34 εκ. ΚΥΒΟΛΙΘΟΥ ΠΟΡΦΥΡΙΤΗ 10*10 εκ. (ΠΛΑΤΕΙΕΣ) ΚΛ.1:25

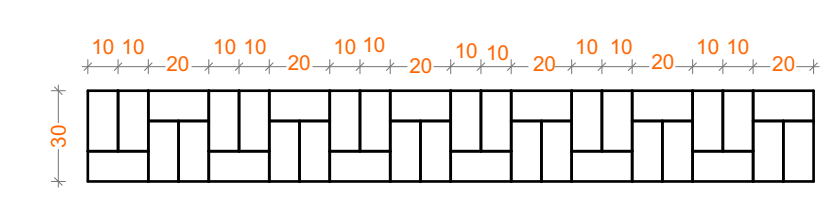

ΣΤΡΩΣΗ ΛΩΡΙΔΩΝ 30εκ. ΑΠΟ ΓΚΡΙΖΟ ΤΣΙΜΕΝΤΕΝΙΟ ΚΥΒΟΛΙΘΟ ΤΕΧΝΗΤΗΣ ΠΑΛΛΙΩΣΗΣ 10*20 εκ. (ΔΡΟΜΟΙ) ΚΛ.1:25

ΚΑΤΟΨΗ ΚΛ.1:250

ΔΗΜΟΣ ΡΕΘΥΜΝΗΣ
ΔΙΕΥΘΥΝΣΗ ΤΕΧΝΙΚΩΝ ΥΠΗΡΕΣΙΩΝ
Λ.ΣΟΦ.ΒΕΝΙΖΕΛΟΥ - ΚΤΙΡΙΟ "ΔΕΛΦΙΝΙ"- ΡΕΘΥΜΝΟ - Τ.Κ. : 74100
ΤΗΛ. : 28310 40001 - FAX : 28310 40004 - email : kalekli@rethymno.gr

ΕΡΓΟ : **ΑΝΑΠΛΑΣΗ ΟΙΚΙΣΜΟΥ ΑΜΝΑΤΟΥ**

ΘΕΣΗ : **ΟΙΚΙΣΜΟΣ ΑΜΝΑΤΟΥ Δ.ΡΕΘΥΜΝΗΣ**

ΜΕΛΕΤΗΤΗΣ : **ΧΑΡΑΛΑΜΠΟΣ ΚΥΔΩΝΑΚΗΣ**
ΑΡΧΙΤΕΚΤΩΝ

ΕΙΔΟΣ ΜΕΛΕΤΗΣ : **ΑΡΧΙΤΕΚΤΟΝΙΚΗ ΜΕΛΕΤΗ**
ΤΙΤΛΟΣ ΣΧΕΔΙΟΥ : **ΚΑΤΟΨΗ - ΛΕΠΤΟΜΕΡΕΙΕΣ**

ΑΡΙΘΜΟΣ ΣΧΕΔΙΟΥ : ΚΛΙΜΑΚΑ 1 : **1 : 250**
A 1 ΚΛΙΜΑΚΑ 2 : **1 : 25**

ΥΠΟΓΡΑΦΗ - ΣΦΡΑΓΙΔΑ :

ΚΥΔΩΝΑΚΗΣ ΧΑΡΑΛΑΜΠΟΣ
ΑΡΧΙΤΕΚΤΩΝ ΜΗΧΑΝΙΚΟΣ
ΔΗΜΟΥ ΡΕΘΥΜΝΗΣ
ΚΑΔΟΥ ΠΕ4 ΜΕ ΤΟ Γ' ΒΑΘΜΟ

ΘΕΩΡΗΣΗ :

ΕΠΙΧΕΙΡΗΣΙΑΚΟΣ ΔΙΟΙΚΗΤΗΣ
ΔΗΜΟΥ ΡΕΘΥΜΝΗΣ

ΡΕΘΥΜΝΟ ΙΑΝΟΥΑΡΙΟΣ 2018

ΥΠΟΜΝΗΜΑ

- ΟΡΘΟΓΩΝΙΚΗ ΧΟΝΔΡΟΠΛΑΚΑ (ΠΛΑΚΑ ΚΑΒΑΛΑΣ)
- ΓΚΡΙΖΟΣ ΤΣΙΜΕΝΤΕΝΙΟΣ ΚΥΒΟΛΙΘΟΣ ΤΕΧΝΗΤΗΣ ΠΑΛΛΙΩΣΗΣ 10*20 εκ. (ΠΛΑΤΕΙΕΣ)
- ΠΛΑΚΑ ΟΔΕΥΣΗΣ ΤΥΦΩΝ
- ΣΤΡΩΣΗ ΔΙΑΧΩΡΙΣΤΙΚΩΝ ΛΩΡΙΔΩΝ 30εκ. ΑΠΟ ΓΚΡΙΖΟ ΤΣΙΜΕΝΤΕΝΙΟ ΚΥΒΟΛΙΘΟ ΤΕΧΝΗΤΗΣ ΠΑΛΛΙΩΣΗΣ 10*20 εκ. (ΔΡΟΜΟΙ)
- ΣΤΡΩΣΗ ΛΩΡΙΔΩΝ 34 εκ. ΚΥΒΟΛΙΘΟΥ ΠΟΡΦΥΡΙΤΗ 10*10 εκ. (ΠΛΑΤΕΙΕΣ)
- ΛΩΡΙΔΑ 30εκ. ΑΠΟ ΟΠΛΙΣΜΕΝΟ ΣΚΥΡΟΔΕΜΑ ΓΙΑ ΔΙΑΧΩΡΙΣΜΟ ΠΛΑΚΟΣΤΡΩΣΗΣ-ΑΣΦΑΛΤΟΥ
- ΑΞΟΝΑΣ ΔΡΟΜΟΥ
- ΜΕΤΑΛΛΙΚΟΣ ΚΑΔΟΣ ΑΠΟΡΡΙΜΑΤΩΝ ΜΕ ΠΕΡΙΒΛΗΜΑ ΑΠΟ ΚΟΡΜΟΥΣ ΔΕΝΤΡΩΝ ΚΟΜΜΕΝΩΝ ΣΤΗ ΜΕΣΗ
- ΕΠΙΣΤΥΛΟ ΦΩΤΙΣΤΙΚΟ
- ΕΠΙΤΟΙΧΟ ΦΩΤΙΣΤΙΚΟ
- ΕΠΙΣΤΥΛΟ ΦΩΤΙΣΤΙΚΟ ΚΟΡΥΦΗΣ ΜΕ ΠΡΟΒΟΛΕΑ ΑΝΑΔΕΙΞΗΣ
- 5ΠΛΗ ΣΕΙΡΑ ΑΝΑΚΛΑΣΤΗΡΩΝ ΟΔΟΣΤΡΩΜΑΤΟΣ ΓΙΑ ΕΠΙΒΡΑΔΥΝΣΗ ΚΥΚΛΟΦΟΡΙΑΣ ΟΧΗΜΑΤΩΝ
- ΞΥΛΙΝΟ ΚΑΘΙΣΤΙΚΟ